



شركة أنظمة الكمبيوتر العالمية المتكاملة
◀ العرض التقديمي لبرنامج **تكامل**

العرض التقديمي لبرنامج



Takamul
Integrated
Retail System

- ◆ نبذة مختصرة عن الشركة
- ◆ التعريف على نظام التكامل



ما هي

شركة ITS

هي إحدى الشركات المملوكة لبنك بيت التمويل الكويتي ، شركة كويتية ١٠٠٪، تعمل في مجال الجمعيات التعاونية منذ أكثر من ٢٠ عاماً وتعد أولى الشركات في هذا المجال، وأهم ما يميز الشركة:-

١. الخبرة :- حيث أن الشركة منذ عام ١٩٩٨م وهي تعمل على برامج البيع بالتجزئة وهي رائدة هذا المجال.
٢. الأمان:- تعد ITS الشركة الكويتية الوحيدة ١٠٠٪ في هذا المجال ويضمن استثماريتها مالها بيت التمويل الكويتي.
٣. شروط التعاقد في صالح الجمعية :-
٤. للجمعية المتعاقدة مع الشركة حق ملكية الداتا بيز ولا يحق للشركة التصرف بها أو استخراج بيانات منها دون الرجوع لمجلس إدارة الشركة، حتى بعد انتهاء فترة التعاقد.
٥. الشركة لا تغلق تقاريرها بعد الانتهاء من التعاقد يظل الطرف الثاني يعمل على التقارير واستخراجها دون الحاجة الى الرجوع إلى الشركة.
٦. خدمة ما بعد البيع ، الشركة رائدة في مجال خدمة ما بعد البيع ويوجد بنود بالعقد تنص على إلزام الشركة بسرعة الإستجابة وتوفر الشركة خدمة استقبال المشاكل ٢٤ ساعة باليوم ٧ أيام بالأسبوع.
٧. يوجد أكثر من عضوية للمتعاقد الإختيار بينهم (ذهبية ، عادية،) تفصيل أكثر من اسامة سمير .
٨. شركة ITS هي الوكيل الحصري لمكائن النقد NCR التي تمتاز بكفائتها وجودتها في مجال البيع بالتجزئة.
٩. برامج الشركة تخضع للتطوير باستمرار ولا يوجد ما يعيق الشركة في هذا المجال حيث انها تمتلك برامجها والسورس كود.
١٠. الشركة ملزمة بتطوير البرنامج وتقديم كل التقارير والتعديلات المطلوبة من الجمعية مجاناً دون تكاليف جديدة، وذلك في حال عدم تعارض الطلبات الجديدة مع النظام العام أو نظام وزارة الشئون.
١١. تضمن الشركة سرعة استجابة التقارير وايضاً سرعة التعديل عليها لما يتوافق مع متطلبات الجمعية.
١٢. تضمن الشركة استخراج كافة تقارير الشئون بما فيها براءة الذمة الإلكترونية.
١٣. تضمن الشركة ترحيل البيانات من البرامج الخلفية (تكامل) والأسعار إلى مكائن النقد Online دون الحاجة إلى التدخل اليدوي إلى ترحيلها.

ما هو

تكامُل

تكامُل هو نظام شامل لتنظيم والسيطرة على سير العمل في الجمعيات التعاونية ويشمل البرامج التالية:-

نظام المخازن والمشتريات

يهتم برنامج المخازن والمشتريات بإدارة السلع والموردين وعمليات طلبات الشراء والصرف والتحويل والإستلامات بجميع أنواعها واستخراج التقارير الخاصة بها ومن بعض مميزاته على سبيل المثال وليس الحصر:-

- 1- براءة ذمة إلكترونية آلية تضمن دقة البيانات المخرجة بنسبة ١٠٠٪ مع سرعة استخراجها في ثواني معدودة.
- 2- جميع تقارير وزارة الشؤون بصورة آلية دون تدخل يدوي فيها.
- 3- عمل طلبات شراء آلية دون الحاجة للإدخال اليدوي حيث يتم تعريف كل سلعة والحد الأدنى منها وعند وصول هذا الحد الأدنى في فرع أو مخزن يتم عمل طلب شراء آلي وتنبيه المستخدم بوجود نقص في هذه السلعة.
- 4- إمكانية عمل نسخ لكلا من (طلبات الشراء، السلع، حركات العروض، ...إلى آخره) لتسهيل عملية الإدخال على المستخدم.
- 0- جميع المواقع مربوطة بالحسابات (برنامج المحاسبة- الدليل المحاسبي) لضمان آلية ترحيل البيانات.
- 6- إمكانية عمل عروض على الأصناف دون الحاجة لإدخال صنف جديد برقم جديد، هذه الميزة أيضاً تضمن عمل العروض بطرق مختلفة مثل التاريخ - عمل عرض خاص بسلعة من تاريخ محدد إلى تاريخ محدد - أو بالكمية - عمل عرض على سلعة لحين إنتهاء هذه الكمية، ويقوم البرنامج آلياً بتغيير أسعار السلع بناء على المعطيات أعلاه.
- 7- يوجد عدد لا متناهي للسيطرة على أنواع السلع المجانية (مجاني مباشر، مجاني اجتهادي، ...إلى آخره) وإمكانية ترحيل كميات هذه الأنواع إلى المحاسبة في بعض أنواعها.

- 8- إمكانية إيقاف الموردين بعدة خيارات مثل (إيقاف طلبات الشراء لهذا المورد ، إيقاف الإستلام، التزويد، المجاني ، المباشر ، ...إلى آخره) مع إمكانية ربط هذا الإيقاف بمواقع معينه دون غيرها.
- 9- إمكانية إيقاف طلبات الشراء أو إيقاف استلامات المورد لحين تسليم المجاني على طلب شراء سابق.
- 10- طرق التسعير آلية دون الحاجة إلى استخدام الآلة الحاسبة فقط إدخال نسبة الربح ويتم البرنامج بعمل التسعير لكل وحدة على حدى.
- 11- إمكانية إدخال عدد لا متناهي من الوحدات والباركودات الخاصة بكل سلعة.
- 12- جميع أنواع التقارير التي تضمن السيطرة على سير العمل ومتابعة حركات السلع وعهدة المواقع وترحيل الحركات والمبيعات.
- 13- الربط مع مكائن النقد والتأثير ONLINE على اسعار بيع السلع - ويوجد أيضاً طرق التحكم اليدوي في ذلك أو تحديد وقت معين (كل ساعة - يوم - اقل من ساعة) لإرسال الأسعار.

نظام المحاسبة

وهو برنامج يختص بإدارة الشؤون المالية للجمعية ويشمل بعض المميزات منها التالي على سبيل المثال:-

- 1- سهولة التعامل مع الدليل المحاسبي مع إمكانية إدخال أكثر من ٧ مستويات.
- 2- تقارير كشف الحساب بضغط زر واحدة من الدليل.
- 3- حركات الصندوق آلية تأتي من مكائن النقد دون الحاجة إلى الإدخال اليدوي من المحاسب فقط تحتاج للمراجعة والترحيل.
- 4- يوجد قسم خاص بالأصول الثابتة ومعالجتها (الاهلاك شهري او سنوي -تعديل قيمة الاصل - اعادة التقييم) -بيع الاصل (ارباح بيع الاصول - خسائر بيع الاصول) -رفع الاصل-نقل الاصل).
- 5- حركات الشيكات وترقيمها آلي ويمكن الإستغناء عن إدخال المحاسب رقم الشيك يدوي.
- 6- الفواتير والمرتجعات والتحويلات تأتي مرحلة من برنامج المشتريات دون تدخل يدوي ويمكن فك ترحيلها والتعديل عليها وإعادة ترحيلها مرة أخرى.
- 7- يوجد تقارير مقارنة لتسهيل عملية المراجعة على المحاسب.
- 8- اقفال سنوي اتوماتيك من طرف الجمعية من خلال تحديد حركة الاقفال.
- 9- طباعة الشيكات اتوماتيكيا او يدويا من النظام.
- 10- تكرار السند (يقوم بتكرار السند لعدد اشهر معينة وليكون خمس شهور للسندات التي لا تتغير).

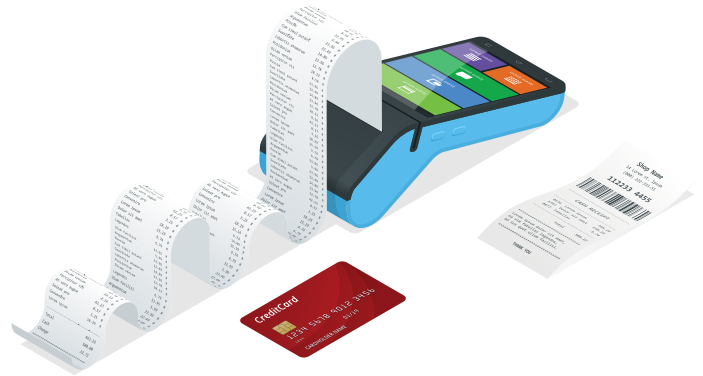

نظام المساهمين

وهو برنامج يختص بإدارة ملفات المساهمين والحركات الخاصة بهم ويشمل بعض المميزات منها التالي على سبيل المثال:-

- 1- ملف المساهمين وبيانات الانضمام والخدمات العامة للمساهم.
- 2- اعتماد طريقة اضافة الاسهم بقيم قبل وبعد تعديل قيمة الاسهم من الشئون دون الحاق الضرر بالمساهم.
- 3- انضمام وانسحاب المساهمين وحفظ المشتريات وتوجيه النظام لالية العمل فى مثل هذه الحالات.
- 4- توزيع الارباج يقوم نظام توزيع الارباج باربعة مراحل قبل التوزيع وذلك عن طريق اربعة مراحل .
 - **المرحلة الاولى:** الصناديق المنسحبة خلال العام ولها ارباج.
 - **المرحلة الثانية:** الصناديق المنظمة خلال العام وليس لها ارباج.
 - **المرحلة الثالثة:** الصناديق المنظمة لصناديق منسحبة ولها راباج سابقة .
 - **المرحلة الرابعة:** توزيع الربح بعد المراحل السابقة.
- 0- توزيع الارباج وطباعة الشيكات للمساهمين كلا على حدى او الصناديق المجمعة .
- 6- تقرير اللجنة العمومية بالاجدية والترتيب بالعمر او السن وحالات اخرى.
- 7- تقارير دقيقة وسهلة الاستخدام - لمن يهمه الامر - الخدمات العامة - العمرة والحج.





برنامج معلومات المساهمين Online

يستطيع المساهم من خلال البرنامج:-

١. معرفة مشترياته خلال العام بالتفصيل والأجمالي (تفصيل الفاتورة وإجمالي المبيعات).
 ٢. معرفة بياناته الشخصية (الرقم المدني، العنوان، الـ pan ... إلخ)
 ٣. معرفة أرباحه خلال حسب السنة المالية.
- البرنامج قابل للتطوير والإضافة والتعديل حسب طلبات الجمعية.



رقم الفاتورة	التاريخ	المبلغ	إجمالي المبيعات	الصفحة	رقم
00000000000000000000	00/00/0000	0.000	0.000	0.000	1
00000000000000000000	00/00/0000	0.000	0.000	0.000	2
00000000000000000000	00/00/0000	0.000	0.000	0.000	3
00000000000000000000	00/00/0000	0.000	0.000	0.000	4
00000000000000000000	00/00/0000	0.000	0.000	0.000	5
00000000000000000000	00/00/0000	0.000	0.000	0.000	6
إجمالي					2.7%



نظام شؤون الموظفين والرواتب

وهو برنامج يختص بإدارة ملفات الموظفين ورواتبهم والحضور والإنصراف ويشمل بعض المميزات منها التالي على سبيل المثال:-

- 
- 1- ملف الموظف وطباعة كارت الموظف من النظام.
 - 2- ارفيف لملف الموظف من صور الاقامات والجوازات والشهادات وامكانية التنبيه عليها خلال مده قبل الانتهاء.
 - 3- ربط نظام الحضور والانصراف بالنظام .
 - 4- تجهيز الرواتب متكامل وامكانية التجهيز والغائه بحذف الموظف من الرواتب فى نفس اللحظة واعادة الاحتساب اذا تم تعديل اى عمليات له.
 - 5- يتميز نظام الرواتب بنظام اتوماتيكي للعقوبات والمخالفات فيمكنك تحديدها لمرة واحدة واذا تم تنفيذه تخصم من الموظف ما تم ارتكابه ضمن الواجب.
 - 6- التكبير والتصغير واخفاء الحقول من شيت الرواتب حسب المطلوب.
 - 7- تقارير ديناميكية يمكن استخراج معلومات كثيرة من تقرير واحد بخاصية الفلتر.
 - 8- احتساب نهاية الخدمة من الاعدادات الت يتم تحديدها من النظام لكل موظف.
 - 9- نظام الاجازات والعودة وحفظ حق الموظف والجمعية.
 - 10- اقفال الرواتب لا يمكن التعديل بعد الاقفال.
 - 11- يوجد حركات لكل من (القروض والمنح والمكافئات والجزاءات).
 - 12- نظام متكامل لاعداد الموظفين وتجهيز ملف البنك بأحدث الصيغ والمختلفة.

1- ملف الموظف وطباعة كارت الموظف من النظام.

2- ارفيف لملف الموظف من صور الاقامات والجوازات والشهادات وامكانية التنبيه عليها خلال مده قبل الانتهاء.

3- ربط نظام الحضور والانصراف بالنظام .

4- تجهيز الرواتب متكامل وامكانية التجهيز والغائه بحذف الموظف من الرواتب فى نفس اللحظة واعادة الاحتساب اذا تم تعديل اى عمليات له.

5- يتميز نظام الرواتب بنظام اتوماتيكي للعقوبات والمخالفات فيمكنك تحديدها لمرة واحدة واذا تم تنفيذه تخصم من الموظف ما تم ارتكابه ضمن الواجب.

6- التكبير والتصغير واخفاء الحقول من شيت الرواتب حسب المطلوب.

7- تقارير ديناميكية يمكن استخراج معلومات كثيرة من تقرير واحد بخاصية الفلتر.

8- احتساب نهاية الخدمة من الاعدادات الت يتم تحديدها من النظام لكل موظف.

9- نظام الاجازات والعودة وحفظ حق الموظف والجمعية.

10- اقفال الرواتب لا يمكن التعديل بعد الاقفال.

11- يوجد حركات لكل من (القروض والمنح والمكافئات والجزاءات).

12- نظام متكامل لاعداد الموظفين وتجهيز ملف البنك بأحدث الصيغ والمختلفة.

نظام أجهزة الـ PDA والجرد

من أهم برامج تكامل هو نظامها على أجهزة الـ PDA حيث يستطيع العمل بالقيام بكل حركات المخازن (استلام طلبات، مجاني ومباشر، وعمل طلب تزويد) عن طريقها وأيضا الجرد كالتالي:-

- 1- إمكانية الجرد ONLINE ، فقط يتم إدخال السلع عن طريق جهاز الـ PDA ويتم البرنامج بفتح حركة جرد إلكترونيًا وعند الإنهاء يكون جاهز لإستخراج التقارير.
- 2- رفع الجرد في نفس الوقت من الـ PDA من النظام حيث يمكن ان يتم الضغط على زر تحميل اتوماتيكا سيتم رفع الجرد.
- 3- امكانية التحميل من ملف فى حالة الفروع الغير متصلة.
- 4- طبع الجرد باللجنة او بالمستخدم أو المورد على مستوى كل موقع.
- 0- ترحيل الجرد للمواقع واعتماد الكميات بعد المراجع فوراً دون الحاجة للإنتظار أيام.



نظام كارت العائلة وعروض المساهمين

وهو برنامج يهتم بتقديم الخدمات للمساهمين ويشمل بعض المميزات منها التالي على سبيل المثال:-

- 1- طباعة كارت عائلة (إدراج أكثر من مساهم بنفس العائلة تحت صندوق واحد لتقديم خدمات لهم عن طريق كارت العائلة).
- 2- إمكانية طباعة كارت العائلة أكثر من مرة بباركود مختلف مع إيقاف الكروت القديمة.
- 3- يوجد باركود مشفر على كارت العائلة لا يستطيع أحد اختراقه ولا الاستفادة من الخدمات إلى حامل الكارت فقط.
- 4- تقديم خدمات مختلفة للمساهمين مثل:
 - عروض على السلع بأسعار خاصة.
 - خدمات (حج ، عمره ، شاليهات ، كوبونات، ... إلى آخره).



- 0- يوجد عروض خاصة بزوي الإحتياجات الخاصة لا يتسطيع الإستفادة منها غيرهم.
- 1- ربط جميع حركات البرنامج ONLINE مع مكائن النقد.
- 7- إمكانية تحديد كميات معينة للسلعة (سلع العرض) لكل كارت عائلة بناء على عدد الأفراد بداخل كل عائلة.

نظام نقاط البيع POS - FRONT

وهو برنامج يدير عملية البيع والتحكم بمستولي الاسواق والفروع والكاشير ويشمل بعض المميزات منها التالي على سبيل المثال:-

١- إمكانية تحديد لغة البرنامج (عربي - انجليزي) حسب المستخدم.

٢- البرنامج يدعم العمل على شاشات TOUCH SCREENS

٣- شاشات خاصة لكل مستخدم (شاشة كاشير - شاشة محصل - شاشة مسئول الكمبيوتر).

٤- إمكانية عمل المرتجع من خلال كل نقطة بيع (شرط ONLINE مع السيرفر) والتحكم في هذه الصلاحية بناء على المجموعة والمستخدم.

٥- تحديث الأسعار وبيانات المساهمين ONLINE أول بأول مع السيرفر الرئيسي.

٦- يوجد بكل ماكينة OWN DATABASE تضم عمل الماكينة بدون توقف في حال انفصال الشبكة عنها .



٧- إمكانية إظهار وطباعة اسم المساهم (على شاشة الكاشير والفاتورة) وإخفائه حسب الرغبة - رغبة المساهم.

٨- برنامج خاص ITS-SYNC لمتابعة إرسال واستقبال البيانات من المكائن المربوطة بالسيرفر مع التنبيه في حال وجود انفصال لماكينة ما.

٩- تقرير مفصل للمحصل يظهر على الشاشة قبل الطباعة.

١٠- البرنامج جاهز لدعم التزامن الفوري مع مكائن K-NET.



برنامج المزامنة Sync Application

0 برنامج يوجه للمستخدم آخر تحديثات تمت على نقاط البيع المربوطة بالسيرفر الرئيسي ويمكن من خلاله معرفة:

1. أسماء مكائن النقد وأماكنها، ومعرفة ما إذا كانت متصلة بالشبكة أو مفصولة.
2. أرقام الفواتير وعمليات البيع على كل ماكينة منفردة وهل تم إرسالها إلى السيرفر أم لا.
3. أيضا آخر تحديثات للأسعار منفردة بكل ماكينة هل تم تحديثها ام يوجد مشكلة.
4. تحديث الصلاحيات، المواقع، المستخدمين، على المكائن .
5. اخذ نسخة احتياطية من ملف المستخدم للبرامج على مكائن النقد لمعرفة عمليات الدخول والخروج والإلغاء والمرجع.
6. نقل التصفيرات اليومية على السيرفر من كل ماكينة منفصلة.

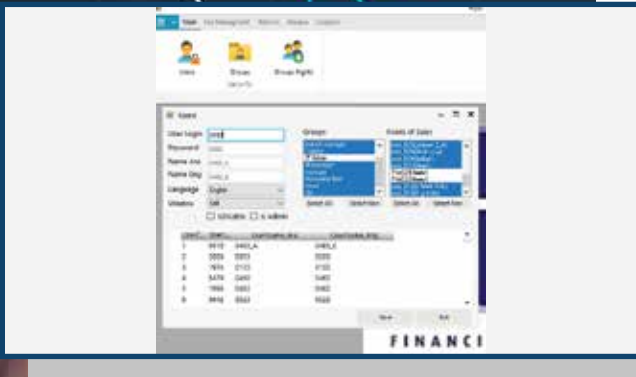



نظام طباعة الباركود - Barcode Application

- 0 يتيح النظام إعطاء باركود داخلي للسلع التي ليس لها باركود ليتم التحكم بها في الاستلام والبيع والشراء.
- 0 ايضا تستطيع الجمعية إعادة طباعة باركود دولي في حالة تلف الباركود الدولي على السلعة. ويمكن من خلاله طباعة shelf Tag المخصص لعرض تفاصيل السلعة على الرف.
- 0 وايضا طباعة أكثر من باركود لأكثر من سلعة من خلال استدعاء (طلب شراء أو استلام).



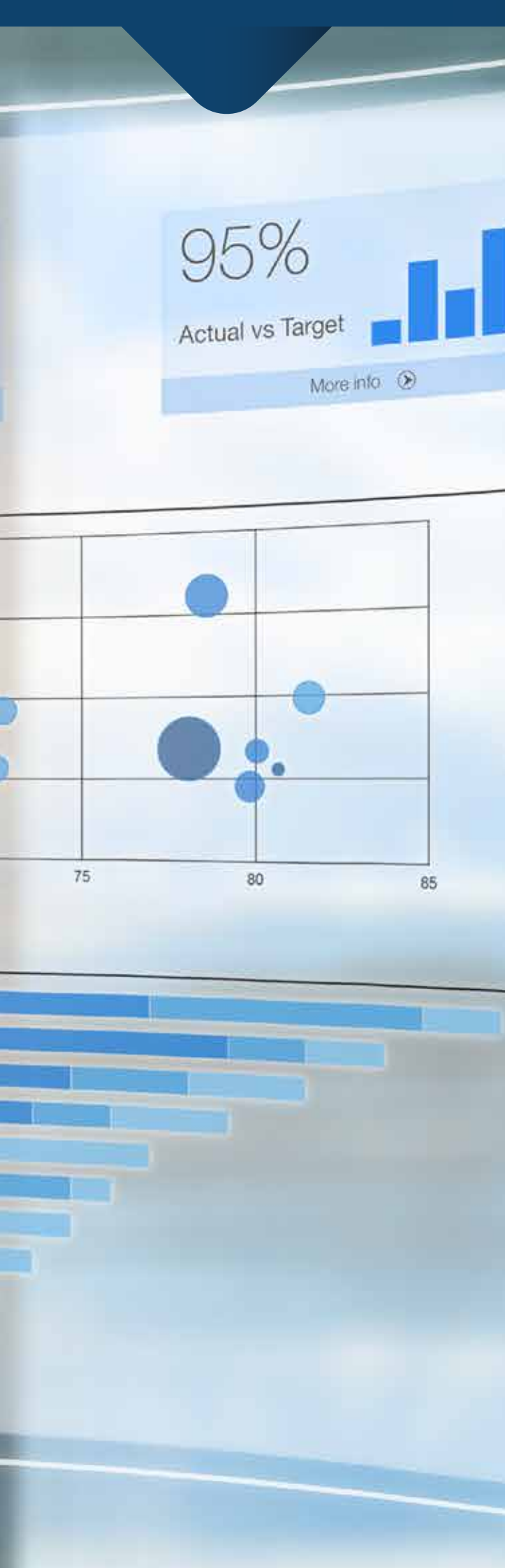

شاشة الإدارة العليا - Dash board

o شاشة خاصة بإدارة الجمعية من خلالها يمكنهم الإطلاع على تحديثات المبيعات وطلبات الشراء والشيكات والإستلامات، ... إلخ، فقط نتائج مجمعة بدون تفاصيل.

نظام الفروع المستثمرة

o تعريف المباني وتعريف المستثمرين وربطهم ببرنامج الحسابات للتحكم في فروع الجمعية المستثمرة من إيجار وتحصيل وسداد.

الصلاحيات ونظام الامان

0 مركز حماية البيانات والمستخدمين

7. انشاء متكامل لمركز الحماية والتدقيق .
8. استخدام سهل ومبسط لاعداد الصلاحية للنواذ.
9. اضاء واطهار المواقع للمستخدمين حسب الصلاحية.
10. إمكانية تغيير كل مستخدم لكلمة المرور الخاصة به دون الرجوع إلى قسم الحاسب الآلي.
11. تزويد وتدريب قسم الحاسب الآلي بإمكانية التعديل على التقارير لتناسب احتياجات الجمعية وتدريبهم على ذلك دون الحاجة إلى الرجوع إلى الشركة.

نظام التدقيق وحفظ المعلومات قبل الحذف والتعديل (الارشفة للبيانات)

0 نظام ملف الحفظ للتعديل على البيانات
(U - I - D)

0 يقوم النظام بحفظ التعديلات التي تمت
بالحركات للقيم القديمة والجديدة لمعرفة من
قام بالتغير والتعديل على الملفات الاساسية.



بعض عملاء ITS

- جمعية القصور والعدان التعاونية.
- جمعية الفردوس التعاونية.
- جمعية النعيم التعاونية.
- جمعية الصديق التعاونية.
- جمعية الرقة.
- جمعية الحرس الوطني التعاونية.
- جمعية الشعب التعاونية.
- جمعية الدعية التعاونية.
- جمعية الفروانية التعاونية.

Proprietary Notice

The information contained in this document is proprietary to International Turnkey Systems (ITS) and ITS' respective vendors/suppliers/consultants. This information is not to be published, reproduced, or disclosed for anyone except the recipient's officers directly engaged in the evaluation of this document.

All prices and conditions in this proposal are valid for a period not to exceed (30) days from the date of submission, unless extended in writing.

This proposal has been prepared in accordance with accepted techniques for system design and ITS' best understanding of your requirements based on the information provided to us; all timings, flow charts, system design, and related information contained in this proposal reflect ITS' best estimates based on this information. However, operating environments, including, among other aspects, speed, personnel, and costs may vary from those indicated in the proposal due to variations in volume, environment, personnel, software, programs, and other factors and, thus, ITS cannot warrant the accuracy of such items



Any queries regarding the contents to be directed in the first instance to:

Mohamed Darwish
Software Team Leader
Mobile: + (965) 69966940
Email: mohamed.adarwish@its.ws

Hael Atieh
Group Team Leader
Mobile: + (965) 99556651
Email: hael.atieh@its.ws

Ahmed Almutawa
Sales Account Manager
Mobile: + (965) 67716600
Email: ahmad.almutawa@its.ws

Why ITS

At the Forefront Since 1981

International Turnkey Systems Group (ITS) has evolved to become the industry leader in the provision of innovative information technology solutions and services, bringing tested and proven business solutions to global top tier clients across a wide range of industry segments. Through R&D centers in Kuwait & Cairo, and 8 offices and numerous partners in the Middle East, Africa, East Asian regions, as well as the Caribbean, ITS leverages a "Global Delivery Center" to offer clients award winning products and expert IT services that support critical business functions. Internationally recognized for its flagship product range 'ETHIX', ITS solutions continue to be adopted by financial institutions across the globe.

For more information on **Takamul** please visit www.its.ws or email info@its.ws

